



Instituto  
Campechano

**RECTORÍA**



OFICIO: RIC/329/2023

ASUNTO: Informe FAM 1er. trimestre 2023

San Francisco de Campeche, camp., a 3 de abril de 2023.

**DR. EDUARDO GERARDO ROSAS GONZÁLEZ,  
DIRECTOR DE FORTALECIMIENTO INSTITUCIONAL  
DE LA DIRECCIÓN GENERAL DE EDUCACIÓN  
SUPERIOR UNIVERSITARIA E INTERCULTURAL.  
PRESENTE.**

En atención al oficio 511/2023-0913-5 del 17 febrero del 2023, firmado por la Dra. Carmen E. Rodríguez Armenta, Directora General de Educación Superior Universitaria e Intercultural, el cual informa la autorización de cuatro proyectos correspondientes al Fondo de Aportaciones Múltiples (FAM) 2023, en su componente de infraestructura Educativa Básica, Media Superior y Superior, y el compromiso del envío de los avances de los proyectos apoyados; anexo al presente me permito enviar en formato PDF y Excel el informe correspondiente al 1er trimestre del año en curso.

Sin otro particular, le envió un saludo cordial.

Atentamente

“Un pasado de gloria y un presente de luz”

Ilsa Beatriz Cervera Echeverría  
Rectora del Instituto Campechano.



**RECTORÍA**

C.c.p Dr. Luciano Concheiro Bórquez, Subsecretario de Educación Superior.  
Dra. Carmen Rodríguez Armenta, Directora General de Educación Superior Universitaria e Intercultural.  
M.C Raúl Aarón Pozos Lanz, Secretario de Educación del Edo. de Campeche  
Mtra. María del Rocío Chávez Mayo, Subdirectora de Fomento Institucional DGESUI  
L.T.S. Raquel C. Castilla Sandoval, Directora General de Administración del IC  
M. C. Maribel Bautista Álvarez, Encargada de la Dirección General de Planeación y Calidad del IC.  
C.P. Manuel Solís Denegrí. - Director General Interino de Finanzas del I.C.  
L.A.E Helga I. Cruz Segovia. - Titular del OIC del I.C  
Archivo.

Calle 10 # 357 entre 63 y 65 Col. Centro CP. 24000  
San Francisco de Campeche, Campeche, México.  
Tel. 01 (981) 81 129 75



2023

AÑO



DIRECCIÓN GENERAL DE EDUCACIÓN SUPERIOR UNIVERSITARIA E INTERCULTURAL  
DIRECCIÓN DE FORTALECIMIENTO INSTITUCIONAL  
SUBDIRECCIÓN DE FOMENTO INSTITUCIONAL/DEPARTAMENTO DE INFRAESTRUCTURA FÍSICA

Mes reportado

1er. TRIMESTRE

FECHA DE CORTE: ENERO A MARZO

REPORTE DESCRIPTIVO DEL INFORME DE AVANCE MENSUAL

DATOS DE LA UNIVERSIDAD

Nombre: INSTITUTO CAMPECHANO

Entidad federativa: CAMPECHE

Clave Inst 911: 04MSLU0030F

RESPONSABLES

Nombre: Dra. Maribel Bautista Alvarez  
Cargo: Encargada de la Dirección General de Planeación y Calidad  
Teléfono 981 81 10387 y 981 81 62480 Ext. 154  
Correo electrónico: planeacion@instcamp.edu.mx

Nombre: L.T.S. Raquel Castilla Sandoval  
Cargo: Directora General de Administración  
Teléfono 981 81 62480 Ext. 102 y 105  
Correo electrónico: sevadm@instcamp.edu.mx

DATOS DEL AVANCE DEL PROYECTO

OBRA CONCLUIDA

Prioridad	Nombre del proyecto	Tipo de proyecto				Monto autorizado	Monto ejercido	Remanente	Alcance del proyecto en cuanto a espacios físicos, metros cuadrados y tipo de proyecto <sup>1</sup>			Acciones que sustentan el avance <sup>2</sup>	Acciones por realizar	% de avance	Fechas <sup>3</sup>		Observaciones	¿Es susceptible de ser inaugurada? (Causas)	Si ya fue inaugurada		Cuenta con Actas				
		Obra de continuidad	Equipamiento	Adecuaciones y mejoras	Mantenimiento				Proyecto sustentable	Espacio/equipo	cantidad				metros cuadrados	Inicio			Término	¿Cuenta con fotos del evento?	¿Quién y cuándo inauguró?	Entrega-Recepción (Acta finiquito)	Acta Administrativa de Entrega-Recepción	Monto de Acta Administrativa	
																									GLOBAL DEL PROYECTO
1	Continuidad construcción auditorio multifuncional en Campus V	X				\$ 6,092,440.00	\$ -		Auditorio (otros interiores)	1	1747			0.00											
2	Continuidad construcción aulas en Campus V	X				\$ 3,804,668.00	\$ -		Aulas (2 áreas comunes)	3	320			0.00			Con fecha 31 de marzo se envió oficio RIC/269/2023 para la ratificación del proyecto prioridad 1 y rectificación de los proyectos prioridad 2, 3 y 4. A la fecha se están realizando las gestiones para la firma del Convenio de Coloración con el Instituto de la Infraestructura Física Educativa del Estado de Campeche (INIFIEC), de acuerdo al oficio EDUC/SEMYS/DG/OP/070/2023 (anexo) del 10 de marzo del 2023, firmado por el M.C. Raúl Aarón Pozos Lanz, Secretario de Educación del Edo. de Campeche. Motivo por cual no han dado inicio los trabajos								
3	Integración e implementación para la migración de la infraestructura de red de cableado UTP de cobre a fibra óptica			X		\$ 413,627.00	\$ -		Metros lineales de cableado de fibra óptica	628	628			0.00											
4	Equipamiento de cómputo para el Laboratorio de Idiomas	X				\$ 475,671.00	\$ -		Computadoras	22	22			0.00											
									Video proyectos	1	1			0.00											
						\$10,786,406.00	\$0.00	\$0.00																	

LICDA. ILSA BEATRIZ CERVERA ECHEVERRÍA  
Nombre y firma del Titular de la IES

L.T.S. RAQUEL CASTILLA SANDOVAL  
Obras y Mantenimiento

1 Se capturara los espacios que caracterizan a la obra o proyecto. Se podrán poner en tantas filas como sea necesario.  
2 En esta sección se redactara de forma breve y concisa los trabajos a realizar, mismos que se verán reflejados en el reporte fotográfico.  
3 Es importante que las fechas de inicio y término estén actualizadas. Todas en dos dígitos: dd, mm y aa.

2023

AÑO

FAM

FONDO DE APORTACIONES MÚLTIPLES

DIRECCIÓN GENERAL DE EDUCACIÓN SUPERIOR UNIVERSITARIA E INTERCULTURAL  
DIRECCIÓN DE FORTALECIMIENTO INSTITUCIONAL  
SUBDIRECCIÓN DE FOMENTO INSTITUCIONAL/DEPARTAMENTO DE INFRAESTRUCTURA FÍSICA

Mes reportado

1er. TRIM

FECHA DE CORTE: ENERO A MARZO

REPORTE FOTOGRÁFICO DEL INFORME DE AVANCE MENSUAL

PRIMORDIA

1

Nombre de la obra: Continuidad construcción auditorio multifuncional en Campus V



Escudo de la universidad

Porcentaje de avance

0%

CROQUIS DE LOCALIZACIÓN

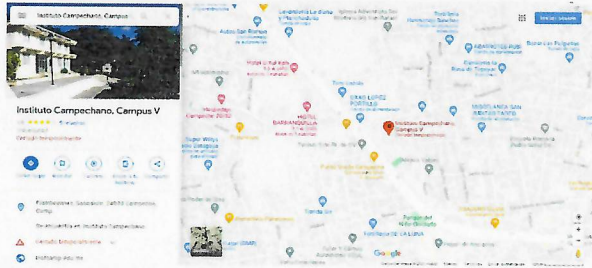

Referencia de fotos en croquis

UBICACIÓN DE LA OBRA O PROYECTO

Flamboyanes, Sascaculm, 24095 San Francisco de Campeche, Camp., México

FOTOS

Comentarios de los trabajos realizados:

F1: Edificio B

F2: Edificio B y Cerca Perimetral

F3: Plaza Cívica

F4: Nevería

F5: Estacionamiento

LICDA. ILSA BEATRIZ CORDERO ECHEVERRÍA  
Nombre y firma del Titular de la IES

L.T.S. RAQUEL CASTILLA SANDOVAL  
Nombre y firma del Titular de Obras y Mantenimiento de la IES

\* Es muy importante que se anexe reporte fotográfico de todas las obras. Para ello se anexa una pestaña, se podrán copiar tantas pestañas como sea necesario. Para equipamiento, mantenimiento y adecuaciones, en especial, se recomienda que se capture la misma toma, mismo ángulo y lugar para el antes, durante y después de la obra.

2023

AÑO

FAM

FONDO DE APORTACIONES MÚLTIPLES

DIRECCIÓN GENERAL DE EDUCACIÓN SUPERIOR UNIVERSITARIA E INTERCULTURAL  
DIRECCIÓN DE FORTALECIMIENTO INSTITUCIONAL  
SUBDIRECCIÓN DE FOMENTO INSTITUCIONAL/DEPARTAMENTO DE INFRAESTRUCTURA FÍSICA

Mes reportado

1er. TRIM

FECHA DE CORTE: ENERO A MARZO

REPORTE FOTOGRÁFICO DEL INFORME DE AVANCE MENSUAL

PRORIDAD 2

Nombre de la obra: Continuidad construcción aulas en Campus V



Escuela de la universidad

Porcentaje de avance

0%

CROQUIS DE LOCALIZACIÓN

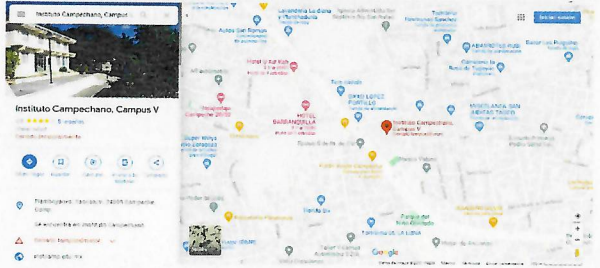

REFERENCIA DE FOTOS EN CROQUIS

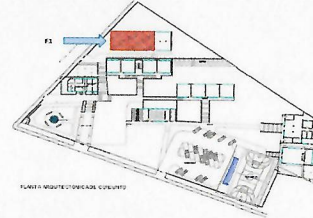

Referencia de fotos en croquis

UBICACIÓN DE LA OBRA O PROYECTO

Flamboyanes, Sascalum, 24095 San Francisco de Campeche, Camp., México

FOTOS

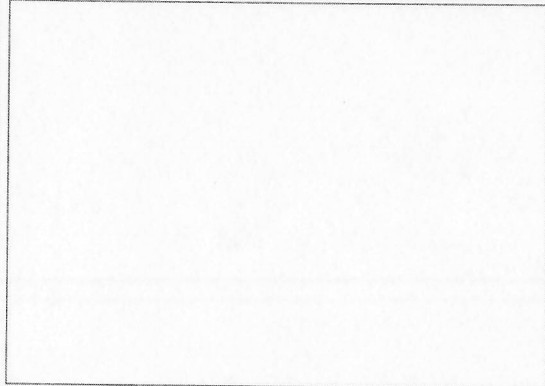

F1: Edificio B

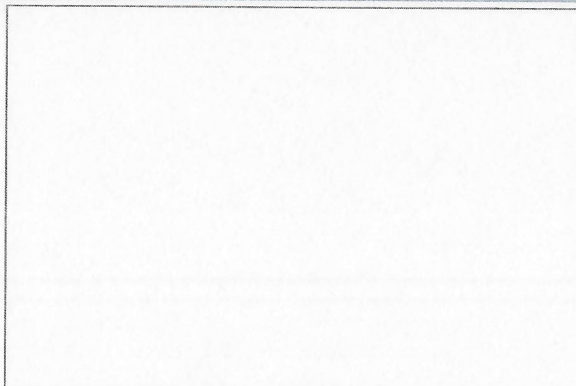

F2: Edificio B y Cerca Perimemtral

Comentarios de los trabajos realizados:



F3: Plaza Cívica

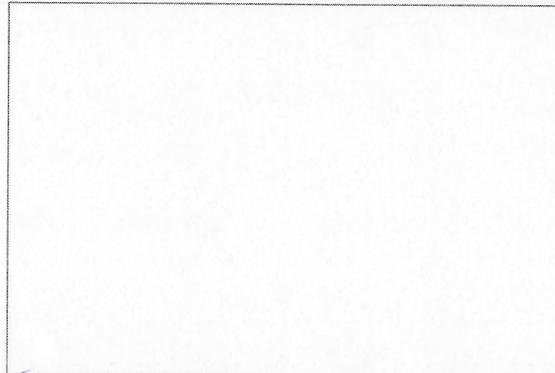

F4: Nevería

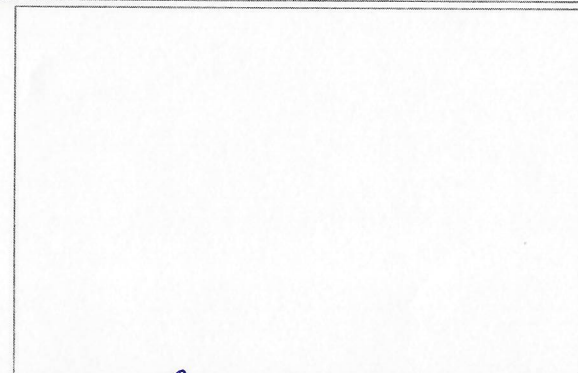

F5: Estacionamiento

LICDA. ILSA BEATRIZ CERVERA ECHEVERRÍA  
Nombre y firma del Titular de la IES

L.T.S. RAQUEL CASTILLA SANDOVAL  
Nombre y firma del Titular de Obras y Mantenimiento de la IES

\* Es muy importante que se anexe reporte fotográfico de todas las obras. Para ello se anexa una pestaña, se podrán copiar tantas pestañas como sea necesario. Para equipamiento, mantenimiento y adecuaciones, en especial, se recomienda que se capture la misma toma, mismo ángulo y lugar para el antes, durante y despues de la obra.

2023

AÑO

FAM

FONDO DE APORTACIONES MÚLTIPLES

DIRECCIÓN GENERAL DE EDUCACIÓN SUPERIOR UNIVERSITARIA E INTERCULTURAL  
DIRECCIÓN DE FORTALECIMIENTO INSTITUCIONAL  
SUBDIRECCIÓN DE FOMENTO INSTITUCIONAL/DEPARTAMENTO DE INFRAESTRUCTURA FÍSICA

Mes reportado

1er. TRIM

FECHA DE CORTE: ENERO A MARZO

REPORTE FOTOGRÁFICO DEL INFORME DE AVANCE MENSUAL

PRORIDAD 3

Nombre de la obra: Integración e implementación para la migración de la infraestructura de red de cableado UTP de cobre a fibra óptica



Escudo de la universidad

Porcentaje de avance

0%

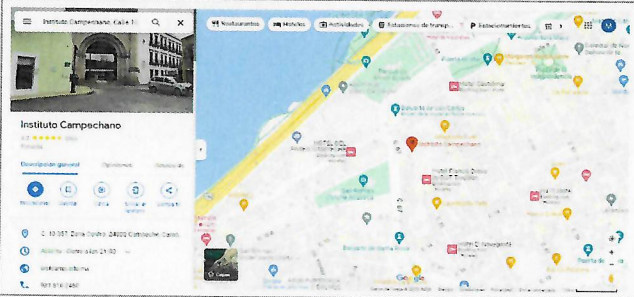

CROQUIS DE LOCALIZACIÓN

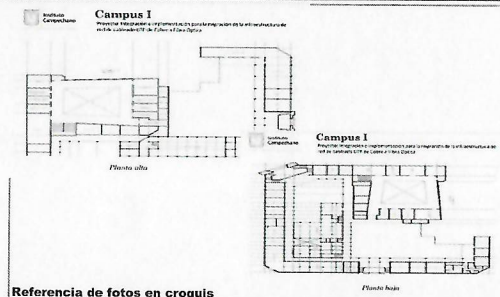

UBICACIÓN DE LA OBRA O PROYECTO

Calle 10 Núm. 357, Colonia Centro, 24000 San Francisco de Campeche, Campeche

Referencia de fotos en croquis

FOTOS

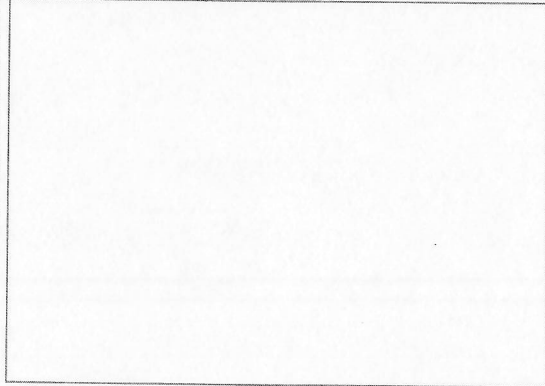

F1: Edificio B

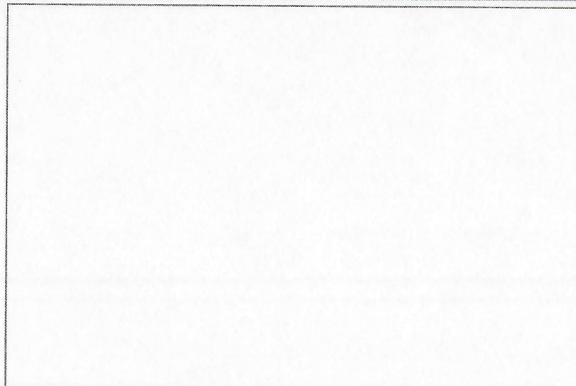

F2: Edificio B y Cerca Perimetral

Comentarios de los trabajos realizados:



F3: Plaza Cívica

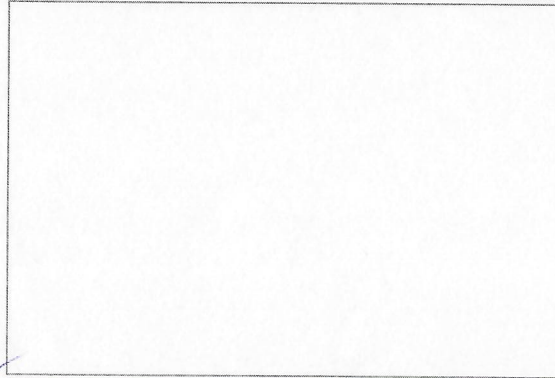

F4: Nevería

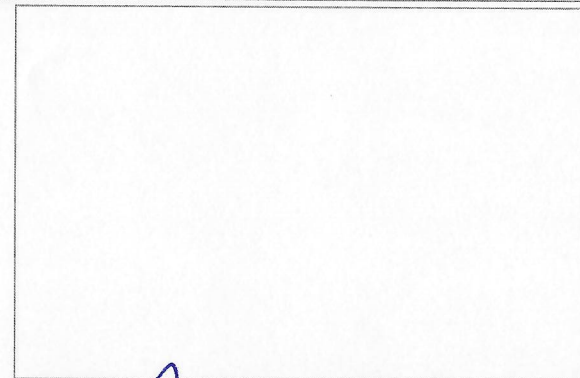

F5: Estacionamiento

LICDA. ILSA BEATRIZ CERVERA ECHEVERRÍA  
Nombre y firma del Titular de la IES

L.T.S. RAQUEL CASTILLA SANDOVAL  
Nombre y firma del Titular de Obras y Mantenimiento de la IES

\* Es muy importante que se anexe reporte fotográfico de todas las obras. Para ello se anexa una pestaña, se podrán copiar tantas pestañas como sea necesario. Para equipamiento, mantenimiento y adecuaciones, en especial; se recomienda que se capture la misma toma, mismo ángulo y lugar para el antes, durante y después de la obra.

2023

AÑO

FAM

FONDO DE APORTACIONES MÚLTIPLES

DIRECCIÓN GENERAL DE EDUCACIÓN SUPERIOR UNIVERSITARIA E INTERCULTURAL  
DIRECCIÓN DE FORTALECIMIENTO INSTITUCIONAL  
SUBDIRECCIÓN DE FOMENTO INSTITUCIONAL/DEPARTAMENTO DE INFRAESTRUCTURA FÍSICA

Mes reportado

1er. TRIM

FECHA DE CORTE: ENERO A MARZO

REPORTE FOTOGRÁFICO DEL INFORME DE AVANCE MENSUAL

PRORIDAD

4

Nombre de la obra: Equipamiento de cómputo para el Laboratorio de Idiomas



Estado de la universidad

Porcentaje de avance

0%

CROQUIS DE LOCALIZACIÓN

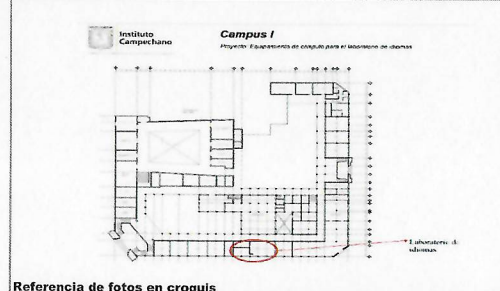
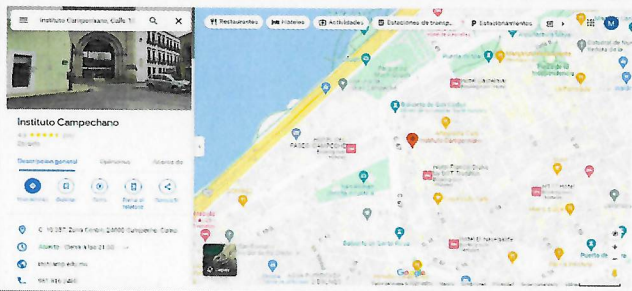

Referencia de fotos en croquis

UBICACIÓN DE LA OBRA O PROYECTO

Calle 10 Núm. 357, Colonia Centro, 24000 San Francisco de Campeche, Campeche

FOTOS

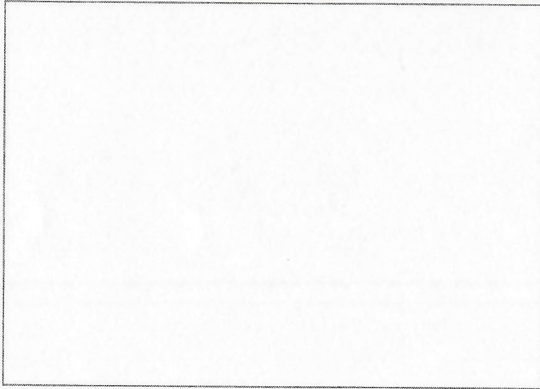

F1: Edificio B

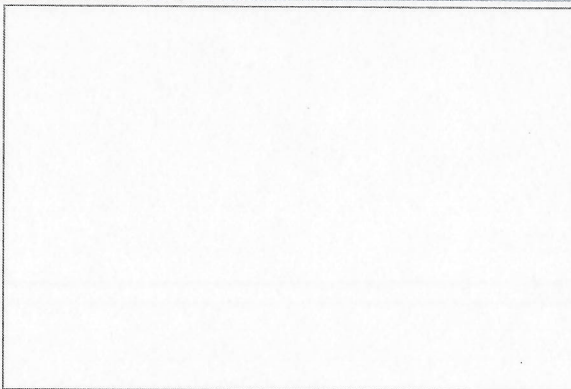

F2: Edificio B y Cerca Perimetral

Comentarios de los trabajos realizados:

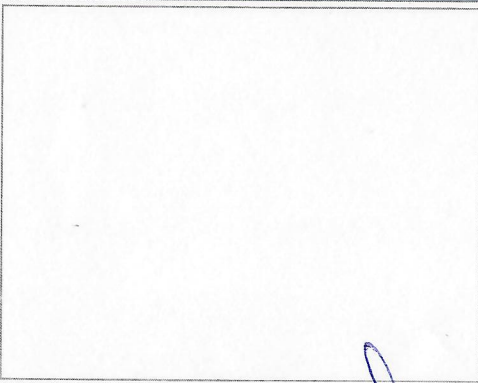

F3: Plaza Cívica

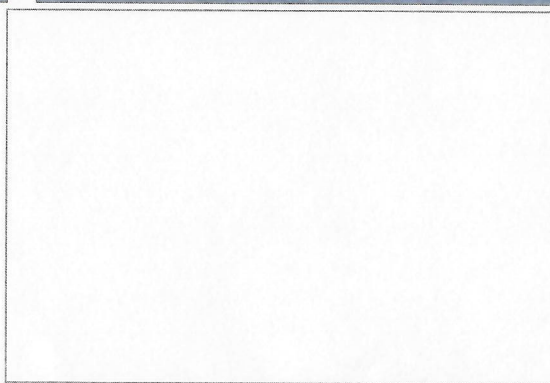

F4: Nevería

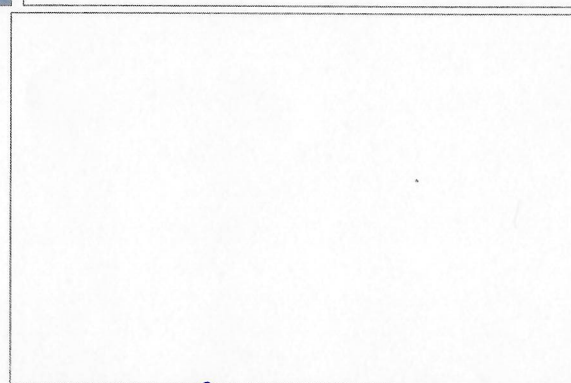

F6: Estacionamiento

LICDA. ILSA BEATRIZ CERVERA FOMBEVERRI  
Nombre y firma del Titular de la IES

L.T.S. RAQUEL C. SANDOVAL  
Nombre y firma del Titular de Bienes y Mantenimiento de la IES

\* Es muy importante que se anexe reporte fotográfico de todas las obras. Para ello se anexa una pestaña, se podrán copiar tantas pestañas como sea necesario. Para equipamiento, mantenimiento y adecuaciones, en especial, se recomienda que se capture la misma toma, mismo ángulo y lugar para el antes, durante y después de la obra.